

ATLAS

Autores:

Dra. Margarita Aldunate
Dra. Pilar Covarrubias
Dra. Mónica Contador
Dr. Sebastián Feueracke
Dra. Carmen Gloria Rostion

Pólipo rectal prolapsado



Purpura Fulminans secundario a una Meningococemia W-135



Celulitis Periorbitaria

- Paciente de 8 años con herida contusa (flecha), 48 hrs antes.



Ingesta y eliminación cuerpo extraño (alfiler)

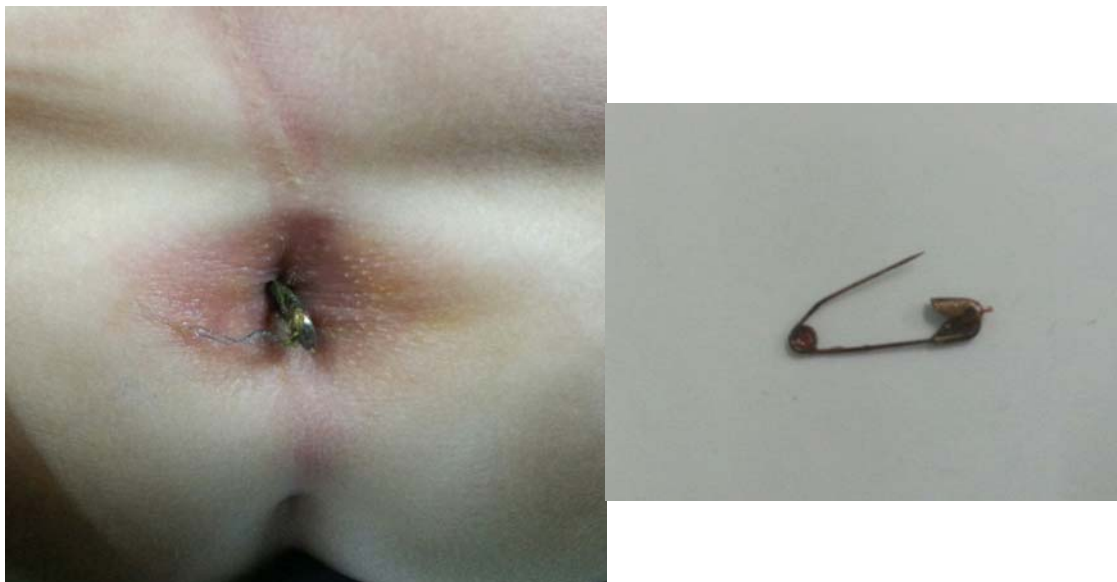

Lactante de tres meses previamente sano. Por llanto persistente la madre lo revisa encontrando lesión en el pulgar. Se trata de un torniquete producido por un pelo (flecha). Tratamiento: con técnica estéril anestesia local sin vasoconstrictor (lidocaína 3 a 5 mg. por kg. o similar), sección y retiro del pelo que suele tener varias vueltas y curación.



Neurofibromatosis (Enf. De Von Recklinghausen)

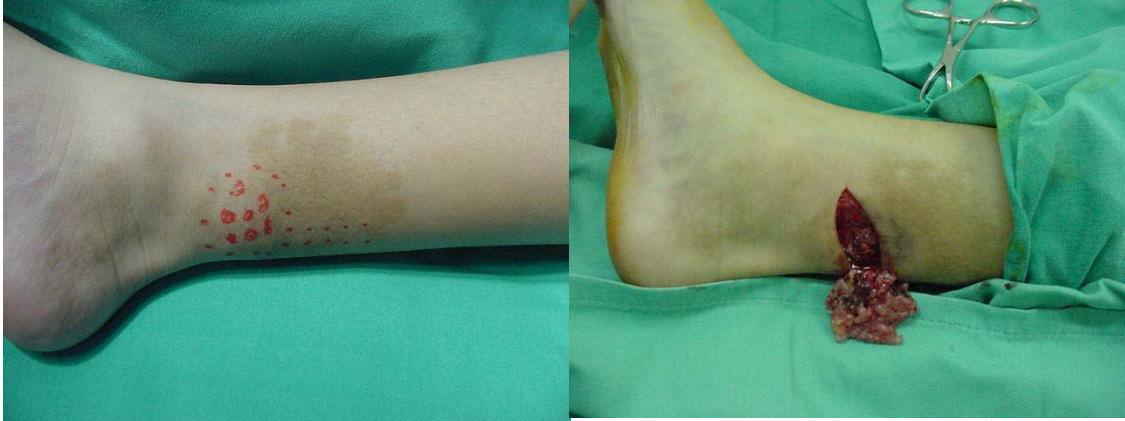

Mancha café con leche asociada a masa "arrosariada" palpable

Divertículo de Meckel (flecha)

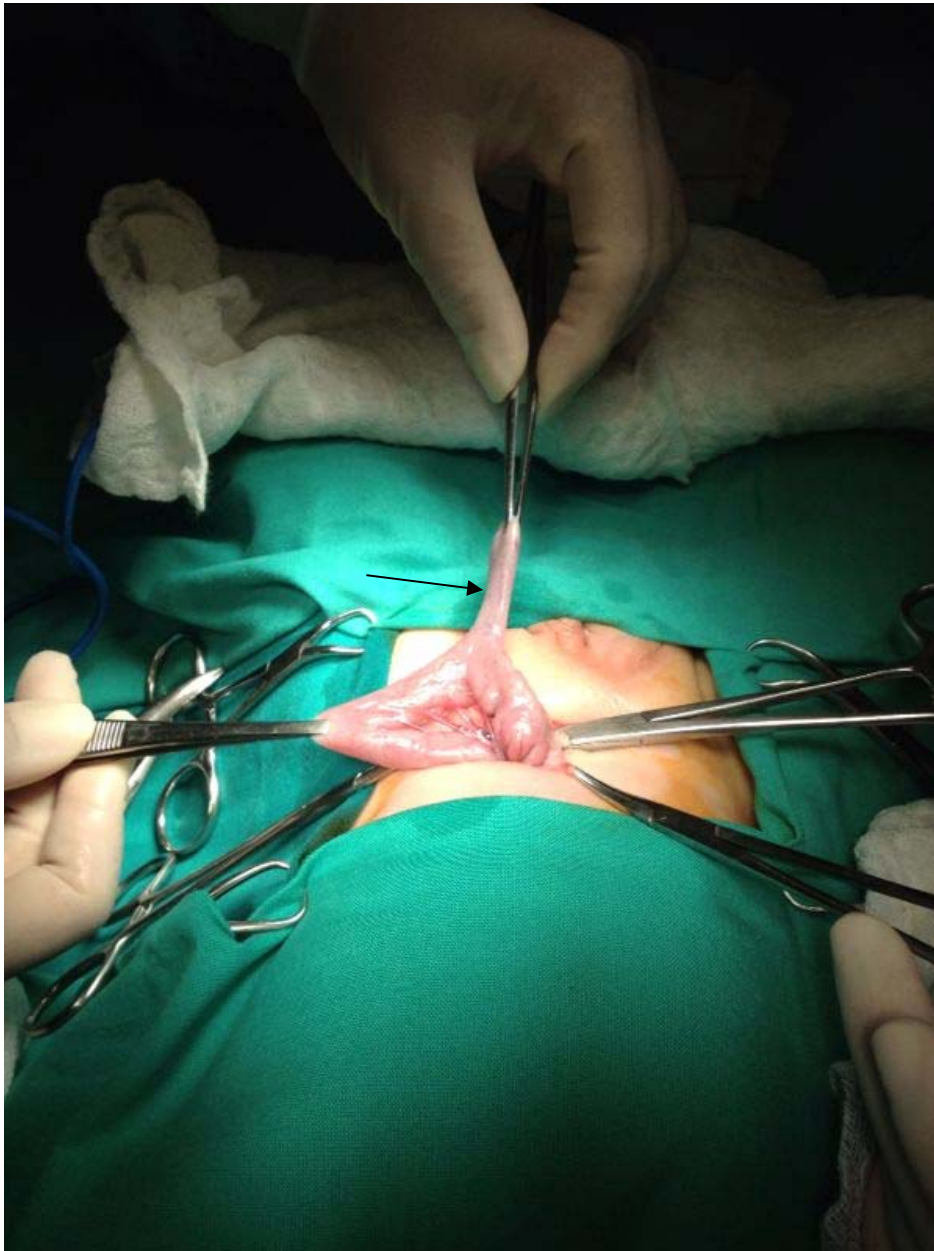

Ónicocriptosis bilateral infectada



Varicocele. Se observan dilataciones vasos venosos a través de piel escrotal
(Paciente de pie)



Fimosis



Hernia inguinal. Examen paciente de pie



Absceso amigdalino, drenaje quirúrgico

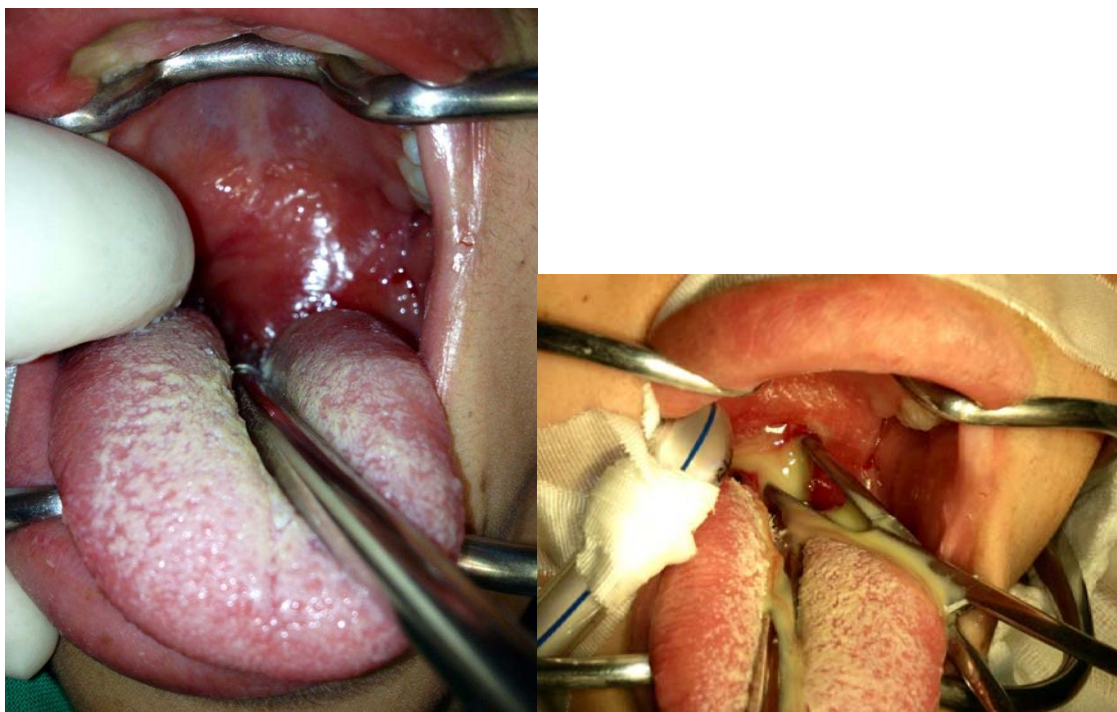

Megaprepucio



Cicatrices Queloideas
Brazo (izquierda) Submaxilar (derecha)

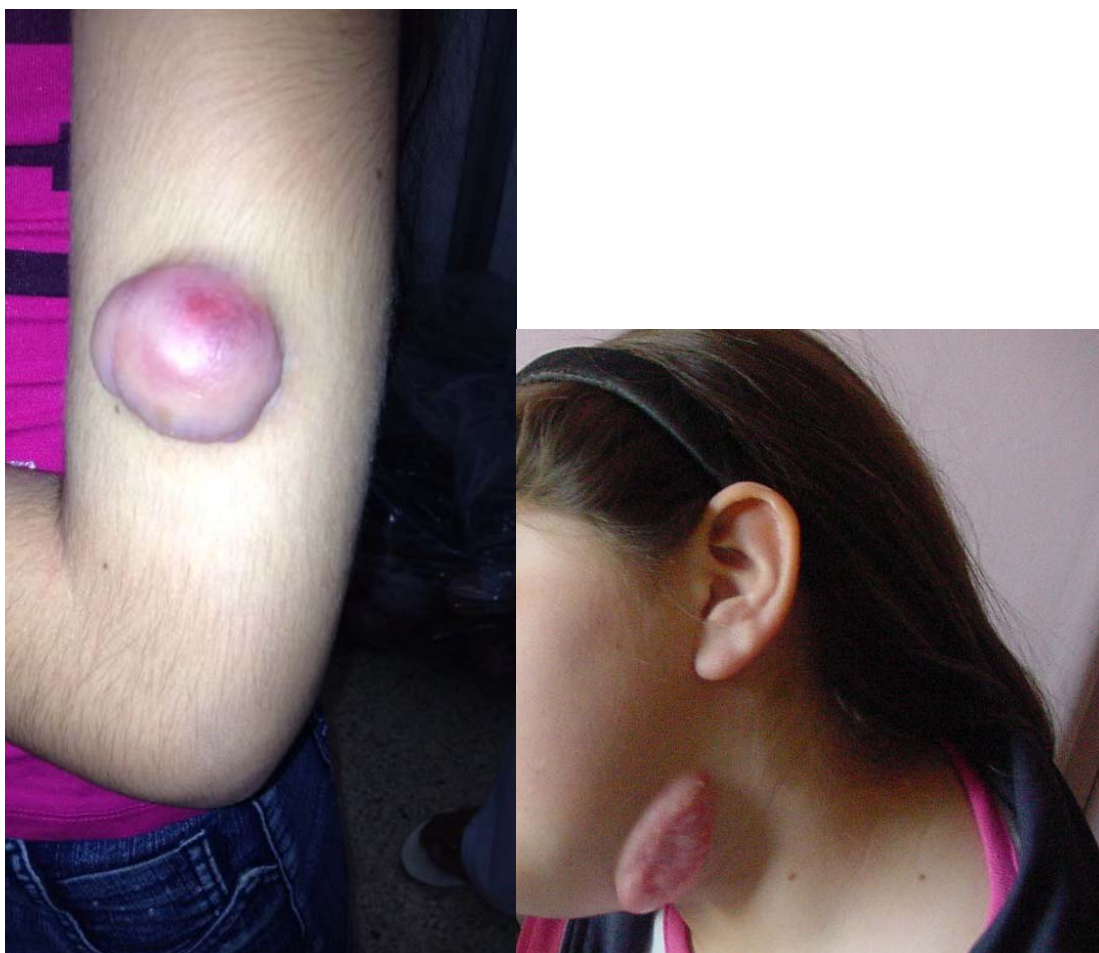

Cloaca. Nótese orificio único



Remanente branquial infectado. Nótese comunicación puntiforme a piel (flecha)



Remanente de uraco infectado



Mancha mongoliana puede extenderse hacia cefálico.
(Diagnóstico diferencial de maltrato infantil)



Ano imperforado con Fístula recto-vestibular (forma más frecuente en niñas)

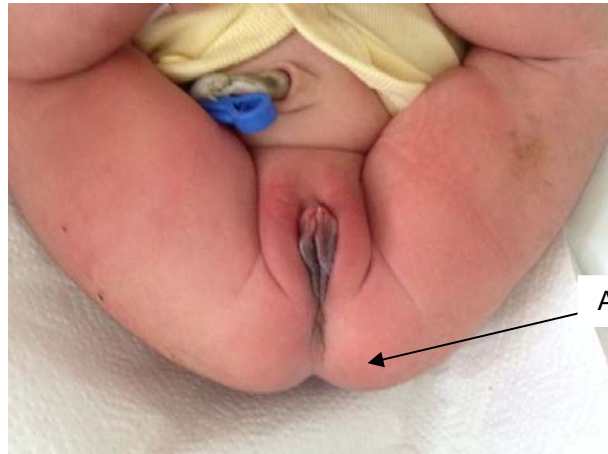

Ausencia de orificio anal



Examen, introducción de termómetro por fístula y salida de meconio al retirar.

Hiperpigmentación característica en paciente con Síndrome de Peutz-Jeghers



Quemadura A (superficial) Eritematosa



Quemadura tipo A Flictenular



Quemadura tipo A Flictenular



Evolución Quemadura AB (Intermedia)



Quemaduras tipo B (Profundas)



Quemadura B infectada



Quemadura B Infeccionada

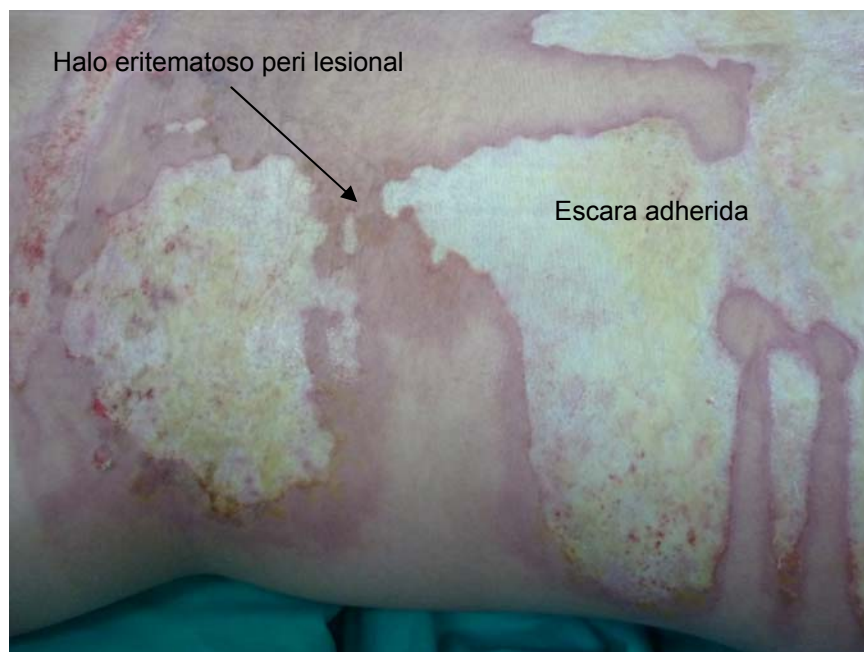

Quemaduras Profundas B Infectadas



Escaras con aspecto séptico : cambios de coloración, vasos trombosados y focos de necrosis.